

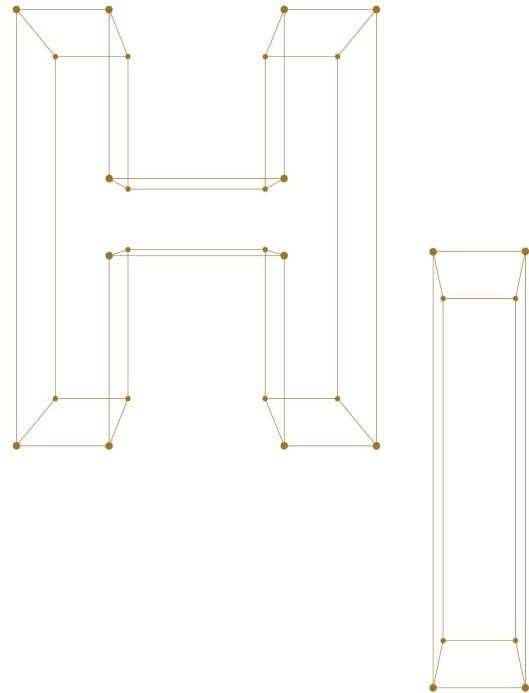

고령장애인지원기본과정 교육안내문

KOREA
HUMAN RESOURCE
DEVELOPMENT
INSTITUTE
FOR HEALTH&WELFARE

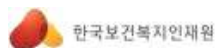

교육과정 개요

제1기 고령장애인지원심화과정

담당자: 사회서비스교육부 김민주 대리
☎ 043-904-9631

| | | | |
|----------|---|--------|---|
| 과정구분 | 사회복지 | 과정분야 | 장애인복지 |
| 교육시간(일수) | 14시간(2일) | 모집인원 | 기수당 30명 |
| 교육일정 | • 2026.06.22.(월)~06.23.(화) | 교육신청기간 | • 2026.05.20.(수)~06.05.(수) * 05.20.(수) 이후 선착순 접수 |
| 교육대상 | • 장애인복지 및 통합돌봄 지자체 공무원, 장애인복지시설 종사자 등 | | |
| 교육목표 | <ul style="list-style-type: none"> • 고령장애인 통합돌봄사업과 지원체계에 대해 이해한다. • 노화, 노쇠, 노인성 뇌질환 등에 대한 이해를 통해 고령장애인 지원 역량을 강화한다. • 생애말기 돌봄에 대한 이해를 통해 고령장애인의 존엄한 돌봄 역량을 강화한다. | | |
| 교육방식 | • 집합교육(대면교육) | | |
| 교육비 | • 100,000원 (식비 별도) | | |
| 교육장소 | • 한국보건복지인재원 광주교육센터(광주광역시 서구 천변좌로 268 KDB생명빌딩 2601호) | | |
| 평가방식 | • 교육만족도 평가(온라인 설문조사) | | |
| 교육 신청방법 | <ul style="list-style-type: none"> • 방법: 보건복지배움인(edu.kohi.or.kr) 사이트에서 개별 로그인 → 교육과정 '고령장애인' 검색 후 해당 교육 신청(단체 신청 불가) | | |
| 선발확정 안내 | <ul style="list-style-type: none"> • 교육신청종료 후 선발확정 안내 메일 및 문자 발송 예정 ※ 선착순 신청에 따라 선발 예정(교육 대상자가 아닌 경우 별도 통보) • 교육 참여 관련하여 개별 안내 예정 | | |

* 본 과정안내문의 교육계획은 교육준비 및 운영상황에 따라 변동될 수 있음



교육시간표

| 구분 | (1일차) 6. 22.(월) | (2일차) 6. 23.(화) |
|----|-----------------|------------------------|
| 1 | 09:00~10:00 | 등록 및 안내 (9:30까지 입실) |
| 2 | 10:10~11:00 | 노인성 뇌질환과 고령장애인 지원 |
| 3 | 11:10~12:00 | 고령장애인 통합돌봄사업 이해 |
| 4 | 12:00~13:00 | 박광옥 교수 (한국보건복지인재원) |
| 5 | 13:10~14:00 | * 중식(12:00~13:00) |
| 6 | 14:10~15:00 | 생애말기 돌봄의 이해와 실천 |
| 7 | 15:10~16:00 | 평가 및 수료 안내 |
| 8 | 16:10~17:00 | 노화와 노쇠 이해 및 예방적 지원 |
| 9 | 17:10~18:00 | |

* 교육일정 및 내용은 운영상황에 따라 변경 될 수 있습니다.



교과목 편성안

| 교과목 편성안 | | | | |
|---------|-----------------------|---|----|---------------|
| 구분 | 교 과 목 명 | 교육내용 | 시간 | 교육방법 |
| 1 | 고령장애인 통합돌봄사업 이해 | <ul style="list-style-type: none"> • 돌봄통합지원법과 통합돌봄사업 이해 • 고령장애인 통합조사 및 지원계획 수립 • 고령장애인 서비스 및 지원사례 • 전달체계 내 공공과 민간의 협업 등 | 4 | 강의 및 토론 |
| 2 | 노화와 노쇠 이해 및 예방적 지원 | <ul style="list-style-type: none"> • 노화와 노쇠의 개념 이해 • 노화와 노쇠에 따른 삶의 변화와 특성 • 노화에 대한 지원 전략 및 사례 • 노쇠에 대한 예방·지원 전략 및 사례 • 관련 지원기관 및 서비스 등 | 3 | 강의 및 실습 |
| 3 | 노인성 뇌질환과 고령장애인 지원 | <ul style="list-style-type: none"> • 노인성 뇌질환(치매, 뇌졸중, 파킨슨병) 대상자 이해 • 노인성 뇌질환과 장애인 취약성 • 노인성 뇌질환 대상자 돌봄 및 지원 전략 (장애인 사례 포함) • 관련 지원기관 및 서비스 등 | 3 | 강의 및 토론 |
| 4 | 생애말기 돌봄의 이해와 실천 | <ul style="list-style-type: none"> • 생애말기 돌봄 개념과 철학 • 존엄한 삶의 마무리와 자기결정 • 생애말기 대상자의 신체·정서적 변화와 돌봄 • 가족 및 종사자의 애도와 지원 • 생애말기 돌봄의 윤리적 쟁점(예: 의사결정, 연명의료) 등 | 2 | 강의 및 토론 |
| 5 | 행정 | 입교 및 수료 | 2 | 행정 |

* 교육일정 및 내용은 운영상황에 따라 변경 될 수 있습니다.

III

행정사항

교육 행정 절차 (요약)

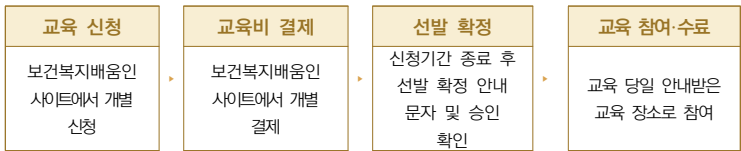

| | |
|--------------------------|--|
| <p>1. 교육 신청</p> | <ul style="list-style-type: none"> ▶ 보건복지배움인 사이트(edu.kohi.or.kr) 접속 후 신청자 개별 로그인 ▶ 교육과정 검색 → '고령장애인' 검색 후 해당 교육 신청 ※ 과정 검색이 안 되는 경우 '크롬'으로 접속하여 재검색 ※ 시설 단체 신청 불가하며 선착순에 따라 선발 예정 |
| <p>2. 교육비 결제</p> | <ul style="list-style-type: none"> ▶ 보건복지배움인 사이트-마이페이지-결제-환불내역 과정 확인 ▶ 결제방법(신용카드, 무통장입금, 계좌이체) 선택 후 결제하기 누르기 ※ 교육생 개별 입금 필요(단체 결제 불가), 송금자명은 교육생 이름으로 작성 |
| <p>3. 선발 확정</p> | <ul style="list-style-type: none"> ▶ 신청기간 종료 후 선발 확정 안내 문자 확인 ▶ 보건복지배움인 사이트-마이페이지-학습현황에서 신청 상태 '승인' 확인 ▶ 교육 안내 문자 혹은 메일 내용 확인 |
| <p>4. 교육 참여수료</p> | <ul style="list-style-type: none"> ▶ 교육참여: 담당자가 안내하는 내용과 일정에 따라 교육 참여 ▶ 수료기준: 근태평가 감점 5점 미만인 경우에만 수료 가능 ▶ 결강시간: 부득이한 사유로 결강한 경우 결강시간 제외한 실제 이수시간만 인정 ▶ 수료통보: 교육 종료 후 수료 안내 문자 확인 후 보건복지배움인 사이트에서 로그인 후 마이페이지-수료증 출력에서 출력 |

IV

교육비 결제 방법

1. 보건복지배움인(edu.kohi.or.kr) 개별 로그인 후 마이페이지 - 결제-환불내역 이동

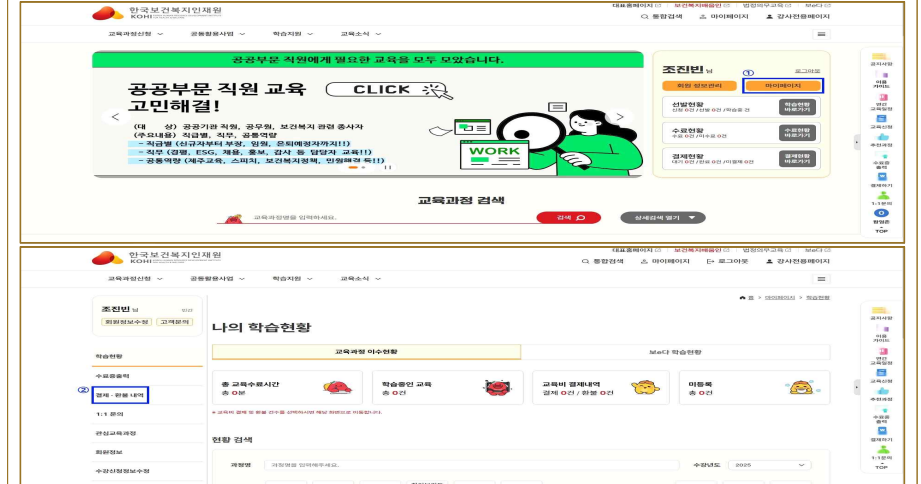

2. 결제-환불내역에서 결제하기 선택 - 결제내역(교육비) 선택 - 결제방법 선택 후 결제하기

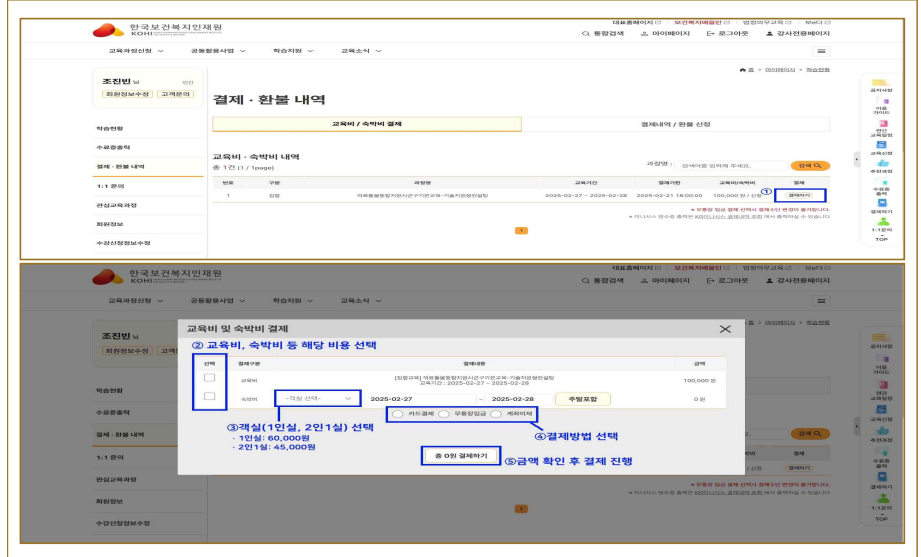

3. KG이시스(결제 팝업창) 이용약관 동의 및 정보 등 입력 후 결제
(결제방법에 따라 입력 내용이 다를 수 있습니다.)



4. 무통장입금 결제하는 경우 입금할 가상계좌번호는 '결제내역/환불신청'에서
과정명 아래에서 확인 가능
(계좌번호는 별도로 메일, 문자로 발송되지 않으니 아래 화면에서 확인하시기 바랍니다.)

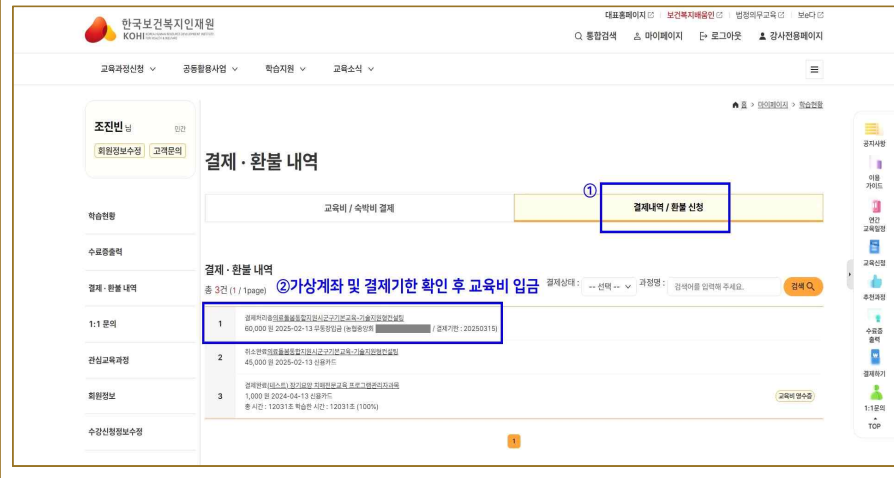

연간교육일정

| 연번 | 훈련과정명 | 기당 인원 | 총 시간 (교육일수) | 교과목 내용 | 교육일정 |
|----|-----------------------|----------|----------------|---|--|
| 1 | 장애인 자립지원역량 강화과정 | 30 | 14시간 (2일) | <ul style="list-style-type: none"> 장애인 지역사회 자립지원정책 방향화 실제 장애인 지역사회 자립지원 정책대상자 이해 지역사회 자원 환경진단 및 파트너십 형성 장애인 지역사회 자립지원 사례 컨퍼런스 | <ul style="list-style-type: none"> 5.21.(목)~5.22.(금)/오송 7.20.(월)~7.21.(화)/서울 8.31.(월)~9.1.(화)/오송 |
| 2 | 고령장애인 지원기본과정 | 30 | 14시간 (2일) | <ul style="list-style-type: none"> 장애인의 노령화와 삶 고령장애인 관련 국내외 정책과 제도 중고령 발달장애인 지원 사례와 전략 중고령 발달장애인 노후와 사별준비 지원 고령장애인 지원 신체적 기능과 건강 지원, 정신 건강 지원, 고립 예방과 관계망 | <ul style="list-style-type: none"> 3.19.(목)~3.20.(금)/서울 4.6.(월)~4.7.(화)/부산 4.20.(월)~4.21.(화)/광주 5.7.(목)~5.8.(금)/경기 |
| 3 | 고령장애인 지원심화과정 | 30 | 14시간 (2일) | <ul style="list-style-type: none"> 노년기 신체적·인지적·사회적 변화 및 특성 조기 노화의 개념과 원인 및 장애 유형별 조기 노화 특성 고령장애인 개인별 지원계획 수립 방법 다학제적 협력의 실제와 과제 조기 노화 조기 발견 및 예방 관리지원 고령장애인 지원 영역별 실천지식과 기술 고령장애인 개인별 욕구사정 및 지원계획 수립 실제 | <ul style="list-style-type: none"> 6.22.(월)~6.23.(화)/광주 7.13.(월)~7.14.(화)/부산 8.3.(월)~8.4.(화)/서울 |
| 4 | 고령장애인 지원사례연구 과정 | 20 | 14시간 (2일) | <ul style="list-style-type: none"> 노년기 신체적·인지적·사회적 변화 및 특성 고령장애인 욕구사정 기술 고령장애인을 위한 통합적 지원의 필요성 이해 고령장애인 지원 전략 및 통합지원 사례 사례기반 문제 해결 및 지원 전략 개발 워크숍 | <ul style="list-style-type: none"> 9.14.(월)~9.15.(화)/오송 10.19.(월)~10.20.(화)/서울 11.5.(목)~11.6.(금)/부산 |
| 5 | 장애학 예비과정 | 20 | 46시간 (13일) | <ul style="list-style-type: none"> 장애개념/장애이론/장애의 정치경제학/장애정체감 장애와 인권/장애의 윤리학/장애인식개선 장애와 문화예술/장애정책/장애학 기반 실천 조별 주도적 학습 더 궁금한 장애학 Y 등 | <ul style="list-style-type: none"> 6.17.(수)~9.9.(수)/오송 |

* 교육일정 및 내용은 운영상황에 따라 변경 될 수 있습니다.

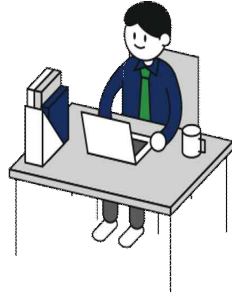

2026 한눈에 보는 장애인복지 고령장애인지원심화과정

본 과정은 장애인복지담당공무원 및 장애인복지시설 종사자를 대상으로 개설된 교육과정입니다.
고령장애인 통합돌봄사업과 지원체계 이해, 고령장애인 자원 역량 및 돌봄 역량 강화를 목표로 개설되었습니다.

| 기분 | 일시 | 교육장소 | 교육내용 |
|----|-----------------------|-----------------------|---|
| 1기 | 6. 22.(월) ~ 6. 23.(화) | 광주교육센터 (광주광역시 서구) | - 고령장애인 통합돌봄사업 이해 |
| 2기 | 7. 13.(월) ~ 7. 14.(화) | 부산교육센터 (부산광역시 동구) | - 노화와 노쇠 이해 및 예방적 지원 - 노인성 뇌질환과 고령장애인 지원 |
| 3기 | 8. 3.(월) ~ 8. 4.(화) | 서울교육센터 (서울특별시 종로구) | - 생애말기 돌봄의 이해와 실천 |

*본 교육계획의 세부 내용은 운영 상황에 따라 변동 될 수 있습니다.



지금 응대중인 직원이
고객 여러분의 가족 중
한 사람일 수 있습니다.



KOHE는
「1회 용품 사용 줄이기」를
실천하고 있습니다.

이에 따라,
'18년 10월 1일부로
종이컵 사용을 전면 제한'
합니다.

자연을 살리는데
동참해주세요!